

グローバルホテル糸島 周辺

AREA MAP

GLOCAL HOTEL ITOSHIMA

スタッフお勧めスポットで糸島をもっと楽しもう!

ホテル周辺の魅力あるお店や観光地を紹介。

糸島を知るスタッフが

お勧めしたい場所や

人気のお店をまとめました。

このマップ片手に探索をして、

素敵な“糸島時間”を

お過ごしください。

- 🍴 飲食
- 🛒 販売
- 🏯 社寺仏閣
- 👋 体験
- 🔍 見る
- ♨️ お風呂
- 🏃 スポーツ
- 🚲 レンタサイクル

THALIA COFFEE ROASTERS (タリア コーヒー ロースターズ)

☎️ 092-327-2567

📍 糸島市志摩野北2186-1

🕒 10:00~18:00 (土・日曜・祝日9:00~) ※11~2月~17:00 困 不定

🚗 ホテルから車で約11分

BlueRoof (ブルーーフ)

🍴 飲食 🛒 販売

果物を主としたスムージーは果肉がたっぷり入る季節限定メニューもおすすめ。アクセサリーの販売も。

☎️ 092-332-7742

📍 糸島市志摩桜井5457

🕒 10:00~19:00 困 なし

SHANTI (シャンティ)

🚲 レンタサイクル 🛒 販売

☎️ 092-332-9218

📍 糸島市志摩桜井5448-2

🕒 10:00~18:00 困 3~10月水曜、11~2月火・水曜

糸島 noodle lab. ITO DESSIN

(ヌードル ラボ イト デッサン)

🍴 飲食

イタリアン出身のオーナーが作る創作ラーメンのお店。週末の夜は居酒屋として楽しめます。

☎️ 092-332-9690

📍 糸島市志摩桜井5478

🕒 11:30~15:30 (土・日曜・祝日~19:00) ※売り切れ次第閉店 困 なし

いちごや cafe TANNAL

糸島本店 (カフェ タンナル)

🍴 飲食

“あまおう”を贅沢に使用した食事・スイーツメニューが揃う磯本農園直営カフェです。

☎️ 092-338-2949

📍 糸島市志摩吉田1640-2

🕒 11:00~19:00 (OS18:00) 困 なし

T's TERRACE (ティーズ テラス)

🍴 飲食

ハンバーガーや唐揚げなど手軽に楽しめるメニューが揃います。

☎️ 092-327-2143

📍 糸島市志摩井田原55-6

🕒 10:00~18:30 困 木曜 (祝日は営業)、他あり

GROWWELL CAFE

(グロウウェルカフェ)

🍴 飲食 🛒 販売

パスタや日向おさつポークを使ったハンバーグ、Kids Menuなど多彩なメニューとサラダバーが自慢のお店です。

☎️ 092-327-1858

📍 糸島市志摩稲留5

🕒 平日9:30~15:30 (OS15:00) / 土・日曜・祝日8:30~16:00 (OS15:30) 困 なし

サンドーレいとしま

🛒 販売

食事系やデザート系など約20種類が並ぶサンドイッチ専門店。

☎️ 092-332-2290

📍 糸島市志摩井田原85-4

🕒 7:00~売り切れ次第閉店 困 月・火曜

いとしま応援プラザ

🛒 販売

糸島で活動している陶芸・木作家などの作品を展示・販売しています。

☎️ 092-334-2066

📍 糸島市志摩初30

🕒 10:00~18:00 困 月曜・第4火曜

大島農園 糸島やぎ牧場

🛒 販売

敷地内で育つ山羊ミルク使用のチーズやプリンを販売。期間限定で生ミルクも楽しめます。

☎️ 092-327-3311

📍 糸島市志摩小金丸2711-4

🕒 11:30~16:30 困 なし

糸島ドンピエール

🍴 飲食

落ち着いた古民家で楽しめるメニューは、人気のオムライスから本格コース料理まで、多彩に揃えています。週末は、夜も営業をしています。

☎️ 092-327-0887

📍 糸島市志摩小金丸2711-4

🕒 全日11:30~16:00 (OS15:00) / 土・日曜・祝日17:30~21:00 (OS19:00) 困 火曜、他あり

Petani coffee (ペタニ コーヒー)

🍴 飲食 🛒 販売

新鮮な豆の味わいを楽しめる自家焙煎珈琲店です。

☎️ 092-332-8454

📍 糸島市志摩初47-1

🕒 12:00~19:00 (土・日曜・祝日10:00~) 困 火曜

海扇寿司

🍴 飲食

旬の魚を中心に、糸島食材の旨味を生かした料理が味わえます。

☎️ 092-327-2266

📍 糸島市志摩初46-1

🕒 11:00~21:00 (ランチ OS14:30) 困 火曜、他あり



イオン糸島 ショッピングセンター

🛒 販売

糸島産野菜から日用品まで多種多様に揃うスーパーです。

☎️ 092-330-5020

📍 糸島市志摩津和崎29-1

🕒 9:00~22:00 困 なし

GREEN PICNIC 糸島 (グリーン ピクニック)

🍴 飲食 🛒 販売

観葉植物や季節の花苗を販売。カフェも併設しています。

☎️ 092-330-5072

📍 糸島市志摩津和崎29-1

🕒 9:00~18:00 困 不定

JF糸島 志摩の四季

🍴 飲食 🛒 販売

糸島で水揚げされた魚と新鮮野菜などが揃う直売所。店内にある『志摩の海鮮丼屋』では、旬の魚が楽しめます。

☎️ 092-327-4033

📍 糸島市志摩津和崎33-1

🕒 8:30~17:00 困 お盆 『志摩の海鮮丼屋』11:00~14:30 (水曜定休)

🚗 ホテルから車で約7分

MANIRuCHA (まにるか)

🍴 飲食 🛒 販売

週末メインでオープンしているスイーツのお店。看板商品のマカロンの他、日替りで10種類ほどのスイーツが揃います。

☎️ 092-331-7333

📍 糸島市泊235-3

🕒 11:00~14:00 (営業日はSNSで発信中)

ラベタ清正公堂

🏯 社寺仏閣

加藤清正公を祀り、あじさい寺としても知られています。

☎️ 080-1747-3274

📍 糸島市泊546

🕒 (駐車場・駐輪場はありません)

La'Puni (ラプニ)

🍴 飲食

無農薬自家栽培の果物・野菜使用のスムージーは一度飲むと虜になる味!

☎️ 080-1747-3274

📍 糸島市泊204-6

🕒 10:00~16:00 困 火・水曜

🚲 ホテルから自転車で約6分

志登神社

🏯 社寺仏閣

空海(弘法大師)と所縁があり、『延喜式神名帳』(延長5年)に十九式内社の一社として記載された由緒ある神社です。

☎️ 092-322-3388 (総代)

📍 糸島市志登82

MUNCHA (ムンチャ)

🍴 飲食

もちもち食感のタピオカ入りドリンクやソースから手作りにこだわったホットドッグが楽しめます。

☎️ 092-332-9444

📍 糸島市志摩桜井5368-2

🕒 11:00~18:00 困 水曜

櫻井神社

🏯 社寺仏閣

福岡藩第二代藩主黒田忠之公が創建の「櫻井神社」と伊勢神宮の分霊を祀る「櫻井大神宮」が鎮座し、縁結びの神社としても知られています。

☎️ 092-327-0317

📍 糸島市志摩桜井4227

🕒 お守り授与所 9:00~16:30

🚗 ホテルから車で約10分

うなぎ初

🍴 飲食

うなぎ、うなぎなど大将こだわりの鰻料理が堪能できます。

☎️ 092-327-3090

📍 糸島市志摩初17-1

🕒 11:00~14:00、17:00~20:00 困 不定

磯本農園直売所

🍴 飲食 🛒 販売

季節限定で楽しめる“あまおういちご狩り”の他、あまおうコンポートなども販売。

☎️ 092-327-1646

📍 糸島市志摩吉田353-1

🕒 1月上旬~5月上旬 10:00~14:00 (いちご狩り最終受付 13:00) ※要予約 困 火曜

カブラヤ漬物店

🍴 飲食 🛒 販売

糸島産野菜を使った浅漬けや粕漬などを販売。試食もできる。

☎️ 092-327-3135

📍 糸島市志摩松隈55-5

🕒 10:30~17:30 困 火曜

糸島市立 志摩歴史資料館

🔍 見る

旧志摩町から出土した考古資料を保管・展示。

☎️ 092-327-4422

📍 糸島市志摩初1-3

🕒 10:00~17:00 (最終入館 16:30) 困 月曜 ※ 祝日は開館、翌開館日が休み

べんてん

🍴 飲食

昔ながらの和風の豚骨ラーメンや焼きめしなどが味わえます。

☎️ 092-331-7333

📍 糸島市志摩松隈16-1

🕒 11:00~14:00 困 火・水曜

📍 グローバルホテル糸島 太陽の皿

- ・伊都の湯どころ
- ・伊都ダイニング
- ・EVERYDAY FITNESS!

📍 サニーサイドストア

📍 浜乃家

📍 糸島ほたる

📍 六所神社

📍 オレンジゴルフ前原

📍 八坂神社

ラーメンファミリー

🍴 飲食

ボリュームたっぷりの定番人気メニューのラーメン屋さんです。

☎️ 092-806-1028

📍 福岡市西区元岡2633-1

🕒 11:00~15:00 (OS14:45)、17:00~20:30 (OS19:45) 困 日曜

- ・DRUM FACTORY SHOP itoshima
- ・糸島手造りハム
- ・炭火焼いとしま
- ・レストランITOSHIMA by Salute

📍 ブルーベリーガーデン伊都



志登神社

🏯 社寺仏閣

空海(弘法大師)と所縁があり、『延喜式神名帳』(延長5年)に十九式内社の一社として記載された由緒ある神社です。

☎️ 092-322-3388 (総代)

📍 糸島市志登82

📍 ホテル近隣の詳しい情報は裏面の「近隣マップ」をご覧ください



杉能舎

🍴 飲食 🛒 販売

「全国新酒鑑評会」で数多くの受賞歴を持ち、創業150年以上続く造り酒屋です。

☎️ 092-806-1186

📍 福岡市西区元岡1442

🕒 酒蔵売店 9:00~18:00、ビール工房 11:00~16:00、パン酵母 10:00~16:00 困 ビール工房・パン酵母 月曜

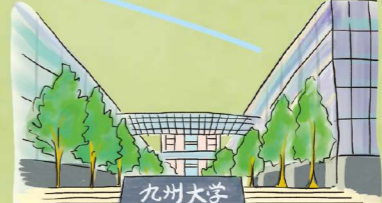

📍 九州大学

567

569

85

85

初

506

芥屋

二見ヶ浦

野北

伊牟田

糸島食堂ほもり

🚗 ホテルから車で約10分

グローバルホテル糸島 近隣マップ

歩くと見えてくる景色に立ち止まり、宝探しのように見つけたお店に立ち寄り、そんなちょっとした楽しみが見つかる場所でローカル気分を味わう旅はいかがですか。



レンタカー・レンタサイクル



グローバルホテル糸島

☎ 092-332-9600 (要予約)

- ☎ 年中無休
- 貸出し時間 …… 24時間
- 貸出し場所 …… 糸島市泊844-1
- 予約方法 レンタカー▶アプリのみ
(「トヨタシェア」で検索)
レンタサイクル▶電話

トヨタレンタリース福岡 前原店

☎ 092-324-0100 (予約優先)

- ☎ 年中無休
- 貸出し時間 …… 8:00~20:00
- 貸出し場所 …… 糸島市前原西1-12-7
- 予約方法 レンタカー▶アプリ又は電話
レンタサイクル▶電話

トヨタレンタリース福岡 伊都店

☎ 092-802-0100 (予約優先)

- ☎ 年中無休
- 貸出し時間 …… 8:00~20:00
- 貸出し場所 …… 福岡市西区西都1-7-8
- 予約方法 レンタカー▶アプリ又は電話
レンタサイクル▶電話

【ご案内】記載されている内容は、変更になる場合があります。車種や自転車の種類、貸出条件など詳細は、各店舗にてご確認ください。上記は一部となり、他にも貸出し場所はございます。

グローバルホテル糸島

☎ 糸島市泊844-1
☎ 092-332-9600
☎ 1泊朝食付 8,200円~



※掲載している情報は2023年8月現在のものです※掲載情報は、予告もなく変更になる場合があります※無断転写・転載は著作権法上の例外を除き禁じます

【AREA MAP制作】グローバルホテル糸島

太陽の皿

☎ 糸島市泊844-1(グローバルホテル糸島1F)
☎ 092-332-8557

☎ 6:30~9:30(最終入店9:00)、11:00~14:30
(OS14:00) / 土・日曜・祝日 ~ 15:30 (OS15:00)、
17:30~21:00 (OS20:30)

☎ モーニング: 大人(中学生以上) 1,600円、小学生 800円、3歳~小学生未満 500円 / ランチ: 大人(中学生以上) 2,400円、小学生 1,300円、3歳~小学生未満 800円 / デイナー: 大人(中学生以上) 2,800円、小学生 1,500円、3歳~小学生未満 800円



糸島市観光協会

☎ 092-322-2098(予約優先)

- ☎ なし
- 貸出し時間 …… 9:00~17:00(最終受付15:00)
- 貸出し場所 …… 糸島市前原中央1-1-18
- 予約方法 web予約(糸島市観光協会HP)

オープンコミュニティスペース「みんなの」

☎ 092-332-0007(予約優先)

- ☎ 水曜
- 貸出し時間 …… 10:00~18:30
- 貸出し場所 …… 糸島市前原中央3-4-3
- 予約方法 電話

SHANTI

☎ 092-332-9218(予約優先)

- ☎ 3~10月 水曜、11~2月 火・水曜
- 貸出し時間 …… 10:00~18:00
- 貸出し場所 …… 糸島市志摩桜井5448-2
- 予約方法 電話

元気くらぶ伊都

伊都の湯どころ

大浴場・露天風呂・ロウリュサウナなどが揃う温浴施設。1日の疲れを取り、癒される時間が過ごせます。
☎ 入浴10:00~22:30(最終受付22:00)、岩盤浴10:00~22:00(最終受付21:30) ☎ 入浴のみ 平日780円/土・日曜・祝日850円、入浴・岩盤浴 平日1,490円/土・日曜・祝日1,590円
☎ グローバルホテル糸島・ご宿泊者限定: 入浴のみ無料(タオル付)※岩盤浴は、500円の追加料金で利用可能 ☎ 家族風呂あり

☎ 糸島市泊765 ☎ 092-331-1000
☎ 第2・3・4 水曜(1・5・8・12月は、第4水曜営業)
※祝日は営業、翌営業日が休み

EVERYDAY FITNESS!

(エブリデイ フィットネス)
充実した設備に多種多様なマシンを設置。専任スタッフがサポートするため初めての方でも安心してトレーニングをすることができます。
☎ 平日・祝日10:00~22:00(最終受付21:30) / 土・日曜10:00~21:00(最終受付20:30) ☎ 入浴・プール又はフィットネス1,750円 ☎ グローバルホテル糸島・ご宿泊者限定: プール、フィットネスは、各500円の追加料金で利用可能

伊都ダイニング

糸島産の新鮮な食材を楽しめるお食事処。定食や麺類、季節限定など、多様なメニューを揃えています。
☎ 平日11:30~15:00(OS14:30)、17:00~20:30(OS20:00) / 土・日曜・祝日11:30~21:30(OS21:00)

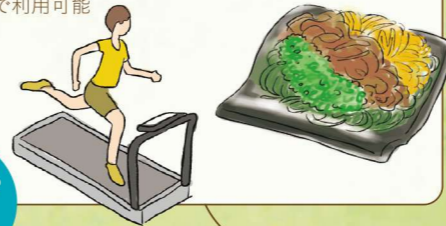

ホテルから徒歩約2分

六所神社

旧志摩郡の総鎮守として知られ、境内には福岡県指定天然記念物に指定された樹齢800年の大楠が見所にもなっています。
☎ 糸島市志摩馬場344

ホテルから徒歩約14分

オレンジゴルフ前原

距離が異なる5カ所のグリーンやショートコースを併設したゴルフ練習場です。
☎ 糸島市泊917 ☎ 092-324-4741
☎ 7:00~22:00 ☎ なし

ホテルから徒歩約11分

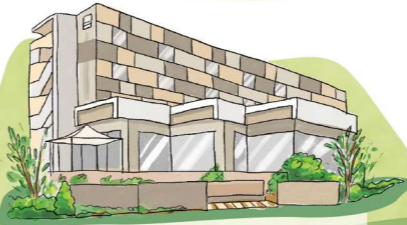

グローバルホテル糸島 太陽の皿

DURUM FACTORY SHOP itoshima

(ドゥラム ファクトリー ショップ イトシマ)
小物やバックなどのオリジナル革製品とアウトドア好きには堪らない希少な商品も販売。
☎ 糸島市泊647-2 ☎ 092-332-9208
☎ 11:00~18:00 ☎ 水曜

ホテルから徒歩約8分

レストラン ITOSHIMA by Salute

(イトシマ)
人気のハンバーグやピザなどセットの他、単品メニューも豊富に揃えています。
☎ 糸島市泊647-2 ☎ 092-323-1593
☎ 11:00~15:00(OS14:30)、17:00~21:00(OS20:00) ☎ 不定



糸島手造りハム

本場ドイツ製法で作られたソーセージやハムなどが並びます。
☎ 糸島市泊647-2 ☎ 092-324-2821
☎ 10:00~16:30(土・日曜・祝日~17:00) ☎ 水曜



炭火焼いとしま

国産肉や海鮮、活きロブスターが炭火焼で楽しめます。
☎ 糸島市泊647-2 ☎ 092-322-4551
☎ 11:00~22:00(OS21:00) ☎ 火曜



サニーサイドストア

レトロな雑貨や文具、ハンドメイドの小さな家具などを販売。
☎ 福岡市西区元岡2998-3
☎ 11:00~16:00
☎ 月・火曜、他あり

ホテルから徒歩約12分

八坂神社

京都の八坂神社から勧請されたといわれ、元岡村内にあった9つの神社の祭神を合祀し、祀っています。
☎ 福岡市西区元岡2641-1

浜乃家

定食が人気の約18年続く食事処です。
☎ 福岡市西区元岡2983-2 ☎ 092-806-5885
☎ 11:00~14:00(OS13:45)、18:00~21:00(OS20:45)
※昼・夜共、ご飯がなくなり次第閉店 ☎ 日曜

ホテルから徒歩約7分



糸島ほたる

魚や野菜など、糸島食材を楽しめる創作和風居酒屋です。
☎ 糸島市泊837 ☎ 092-332-7666
☎ 11:30~14:30(OS13:45)、17:30~22:00(OS21:00) ☎ 月曜

ホテルから徒歩約1分

ブルーベリーガーデン伊都

約1か月の期間限定で、露地栽培の“ブルーベリー食べ放題”が楽しめます。
☎ 糸島市泊581 ☎ 090-4589-5418
☎ 6月下旬~7月末 9:00~17:00
※平日は要予約 ☎ なし

ホテルから徒歩約9分

